夕刊
朝鮮日報
〈本紙特刊並十二面〉
編輯兼發行人 方應謨
印刷人 崔益進
發行所 株式會社 朝鮮日報社

身邊疑惑一掃後 鳩山文相辭任乎
問題는 오즉時期가 남엇슬뿐
政界各層觀測一致

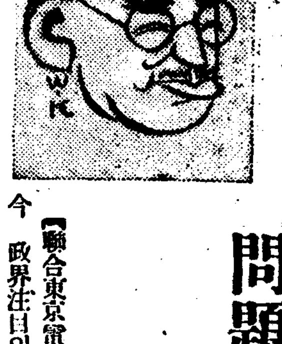

(寫眞은 鳩山文相)

【聯合東京電話】 綱紀問題에關聯한 鳩山文相의進退는 이미 今 政界注目의 焦點으로되엿는데 問題의鳩山文相은 只十八日 鈴木總裁와會見하고 進退問題에對하야 協議하고다시 二十日도 院內에서 總裁와會見하고 種種 協議한事實이잇스므로 查問委員會에서疑惑이 一掃되면 그後에一身에關한疑惑으로 議會에서 國政의 審議에澁滯를招來하고 또文敎의 司로서 一時的이나마 疑惑을바든것은 社會風敎上 及國民의 敎育上에及할影響의 不少함에鑑하야 進退를決定하는것이라는 理由를明白히하고 그後 首相에게辭表를提出할것으로 觀測되며 進退問題에關하야는 이미 決意를한듯하며 鳩山文相의辭任은時機의問題로 觀測되게되엿다

【電通東京電話】 鳩山文相은廿一日의衆議院査問會에 出席하야 身邊을明白히한後 곳齋藤首相에게辭表를提出하게되리라는것은 政界各方面의 一致한觀測인대 그實現은確定的으로 되엿다 文相으로서는 廿三日宮中에서 皇太子殿下降誕大饗宴에 御召를蒙하엿는대 文相은右御宴以前에進退를決하려는것으로 觀測된다

首相이文相兼攝? 山崎氏(政友)를起用?
注目되는文相辭職後의趨移
結局現內閣自力崩壞

【電通東京電話】 鳩山文相의辭表提出은 非常히急迫하야왓는대 當面의政局은文相의單獨辭職으로一時糊塗하야內閣總辭職까지는 이르지안을模樣이다 그리고 그後任에關하야는政友會關係의後任임으로 政友會로부터나올것이라고보는대 山崎達之助氏等이 適任이라는者도잇다 此際山崎氏가承諾할는지 말는지는疑問인同時에 政友會그自體가後任을넘길는지도 疑問이다 아마齋藤首相은當分兼攝文相으로써當面을維持하며 徐徐善後處置를講究하며 元老其他重臣方面의意向을 聽取한後進退를決할것으로본다

【電通東京電話】 鳩山文相이 自決하면 衆議院의形勢는一時 鎭靜하는同時에 貴族院方面도 또한가티形勢는轉換할것으로본다 貴族院에서는 豫算案만은 꼭成立식히고십다는希望을갓고 잇슴으로 文相이自決한다면更히首相을追及함과如한일은 업슬것이나 如何튼結局齋藤內閣은自力으로써崩壞作用에 進行할것으로觀測된다

赤軍의行進 精銳를자랑하는赤軍의行進하는光景

鳩山氏望月慰留

【電通東京電話】 鳩山文相은廿日 午後二時 院內政友會幹部室에서 鈴木總裁及 望月氏와 會見하고 望月氏에 對하야 懇切히 慰留한배잇섯다

臺銀持株事件 檢事局서出動

【電通東京電話】 臺灣銀行現有株肩替에關한 事件에對하야 東京地方檢事局에서는 일즉硏究中이든바 檢事局獨自의搜査材料에基하야 二十一日부터事件의 眞相糾明에當하게되엿다 그리고 그搜査는目下極秘裡에 內偵을進行하고잇는바 此番爲하야 當分間 平田次席檢事가 愼重히此에當하게되여 二十日午後 宮城檢事正室에서 約二時間에亘하야 協議하엿는대近日正式으로 主任檢事를任命하야 萬一不正事實이發覺될時는政黨政派의 醜態를一掃하기爲하야 一兩日中에重要關係人物를 召喚하게될터이다

絕對不辭任
鳩山文相言明

【電通東京電話】 鳩山文相은 二十一日衆議院査問會에出席하야 自身에關連된疑惑에對하야 辯明하고 直時辭表를提出하리라고民政黨과政友會內의 一部及貴族院側에서 觀測하고잇스나 當事者인鳩山文相은衆議院內査問會의結果가自身에 關連된疑雲이一掃되지안는限 二十一日에나 二十二日에도絕對로辭表를提出치안켓다고 言明하고 二十日午後十時大要左와如한談話를하엿다

余가二十一日에 辭表를提出하겟다는말이잇섯스나 그런일은絕對로업다 余는二十一日에나二十二日에나 二十三日에도絕對로辭表를提出치안켓다 余는衆議院査問委員會의經過와結果에依하야自己를둘너싼疑雲이一掃되지안는限 假令齋藤總理로부터 辭職을 强要하거나 鈴木總裁로부터 辭職을勸告하거나 閣僚全部가勸告한다고하드라도 他人의意思에운숙이여 絕對로辭職하지는안켓다 따라二十一日이나二十二日이나 二十三日에도絕對로辭表를 提出치 안켓다 그리고二十三日부터繼續開催되는 宮中賀宴에는自己의몸을省察한바 아모罪過가업슴으로出席할터이다

宇垣派의巨將인 林滿鐵總裁來京
다음政權을目標로重要交涉
벌서積極行動開始

【東京電】 現閣僚를 흔드러선 綱紀問題는 鳩山文相에 連하어 三土鐵相, 永井拓相, 黑田次官等이 問題의 渦中에 投하게되어 貴族院과 攻擊軍은 五相呼應하야 作戰을 講究하고잇는바 이새를 틈타 次期政權獲得運動은 더욱 表面化하야 宇垣朝鮮總督을 後繼內閣의 首班으로하려고 그擁立派는 從來의 準備工作에 加鞭하야 貴族院硏究會의 宿將이오 滿鐵總裁인 林博太郞伯은 滿鐵及 滿洲國帝政關係要務를兼하야 秘密히 宇垣總督과 重要한 交涉을하고저 벌서 貴族院에 二十日間의 請暇를提出하얏다。宇垣派의 巨物인伯의今後動向은注目된다。

不信任案上程防止로 國民同盟이聲明
倒閣目的貫徹한다고

【聯合東京電話】 國民同盟에서는 二十日本會議散會後院內에 代議士會를開하고 淸瀨院內總務로 政府不信任案은 政友會의不誠意無責任한 行動에依하야 當當히上程되지안코 또二十二日에도 同案은 當然上程防止에 努力할것이 明白하다. 딸아서大衆과協力하야 院外運動을이르켜院內外相呼應하야 倒閣의目的貫徹에 前進치안으면안된다는旨를 提唱全會一致로左의聲明書를 承認하엿다

聲明書

이제政府의 施設에對한非難의聲은 全國에漲溢하야 閣僚의身上에關하야 實로形言할수업는論議가 惹起하엿다 此秋를當하야 與黨은野黨이 提出한 政府不信任案을上程論議식힘은 當然하다 彼等은 政權爭奪만에 汲汲하야 議會政治의向上도 그實, 黨이잇슴은안알고 國家잇는것을 忘却한 手段에不過하다 國民同盟은 國民大衆과 協力하야此를 要求하기를 期한다

條約違反이라고 即時嚴重抗議?
外務省對策講究中

【聯合東京電話】 二十日의蘇領漁區入札은 日本側全部無效를宣告하고 러시아의單獨入札에 終하엿는데 此에關하야監督官廳인農林省은 右의러시아單獨入札은 明白히條約違反으로日本旣得權益을侵害하는것이라는 見解를갓고잇스며 二十一日外務省과協議한後 곳外交交涉에 移하야 嚴重抗議를하는同時에 最惡의境遇를考慮하고對策을講하기로되엿다

文、鐵兩相告發 暫時中止키로決定

【聯合東京電話】 岡山、江藤兩代議士는二十一日、三土、鳩山兩相을 相對로背任橫領罪로 告發할려이엿스나 政友會望月圭介氏의 鐵爭辭任의結果形勢는 自己에有利히 展開하고잇슴으로 暫間告發을中止하기로 되엿다고

蔣介石陣頭에서 孫殿英軍을討伐
寧夏方面形勢險惡化

【聯合北京二十日發】 寧夏를 根據地로한 孫殿英軍은 寧夏省政府首席 馬鴻逵가 引率한 中央軍에게그進出이 阻止되여 잇다고從來 傳하여잇든바 十三日 孫殿英軍은 드되여 寧夏를陷落하엿고 中央軍間에는 內紛이 發生하엿다는 報道가 傳한다 그리하야 寧夏方面의 形勢는 자못 重大化한대 鑑하야 蔣介石氏는 秘密히 十九日 南翔으로부터 幽州로飛來하야 自身이 孫殿英軍討伐 指揮에當하여잇다고 報導되는 바 何應欽도 右報道를 肯定하고 新聞도 右記事實을 揭載하엿다

單純한討共目的 南京政府의釋明

【聯合南京二十日道】 福建飛行場設置에關하야外交部는二十日左와如히釋明하엿다 福建에飛行場을設置함은事實이나 飛行場設置는日本政府가생각하는거와마찬가지로 엇던나라와의條約에基因함이안이고또 經濟借款의 流用에依한것도안이다그目的은單純히共軍討伐에 잇스며爆擊機使用을爲하야南支方面의飛行場擴大에伴하야新飛行場을計劃하는外에他意는업다

불將軍統率下에 赤軍特別大演習
陸軍四十萬飛機數百臺參加
來三月沿海州에서

불류헐將軍

【電通哈爾濱二十日發】 西伯利亞沿海州方面에 駐屯하는 蘇聯赤軍四十萬의 精銳는 軍司令官『불류헬』將軍統率下에 來三月中旬頃特別大演習을 擧行하게되엿는데 右大演習에는戰車隊 自動車隊도 參加하고 또赤軍이 그精銳를誇張하고잇는 飛行機數百臺도參加하야 防空演習을行하기로되엿다 또右大演習에는 陸海軍人民委員長『우오로시-로프』氏도 參謀本部員으로서莫斯科로부터올터이다

有吉公使 汪氏와會見 重要交涉進行

【聯合南京二十一日發】 有吉公使는二十一日午前七時 南京에到着 곳總領事館에入하엿는대午後四時外交部에 汪精衛氏를訪問하고 重要協議를遂할터이다

蘇領漁區入札 日本側全部無効
北洋漁業重大化

【聯合東京電話】 漁區入札에關하야在海蔘威露領水産組合長尾崎託으로 二十日組合本部에對하야 今年度露領漁區競賣는二十日正午 海蔘威極東漁業廳에서擧行되야 入札漁區合計日本側八十四個所는 全部入札無效로되고 또五十四個所當六個所는蘇聯邦에 競落되고殘條의六個所는 入札價格이最低價格에達치못하엿슴으로 不落으로되엿다는旨의 入電이잇섯다

中央軍과鏖戰

【電通上海十九日發】 九江來電에依하면 二、三日來孔荷寵이引率한共產軍約三千은 江西省撫寧、靖安、涂新方面으로부터進擊하야 南昌과九江의中間에잇는德安附近約三里되는地點으로進出하엿슴으로中央軍은急遽第三十六旅를同方面으로 派하야目下交戰하고잇는中이다

이든氏軍縮問題로 히首相과會談
聲明書를公式으로發表

【聯合伯林二十日發】 軍縮問題의局面을打開키爲하야 먼저 佛國當局과協議를遂하고 伯林으로來着한英國國璽尙書『이덴』氏는二十日午前中政府當局者그他數名과懇談을遂하고 重要協議를行하엿는데 右會商終了後左와如한公式콤뮤니케를發表하엿다

콤뮤니케

今日討議는極히有効的雰圍氣裡에進行되여 外交機關을通하야發表한獨逸의提議와英國의覺書를審議하엿다 討議는明日에도繼續할터이다

빈戒嚴令撤廢
首相葬儀에參列

【電通維也納二十日發】 今回의社會黨員 暴動事件에잇서政府側犧牲者의 葬儀는 二十日에擧行되엿는바 親히 參列한 돌푸스首相은 犧牲者의靈을吊하는 一場의演說을 行한바首相은 暴動事件때문에 全國에宣布한 戒嚴令은 二十一日부터 此를撤廢한다고 發表하엿다

人事·集會

▲齋藤固氏(北朝鮮鐵道管理局長)二十日夜入京朝鮮호텔에 ▲佐藤應次郞氏(滿鐵建設局長)二十一日朝自大連入京朝鮮호텔에 ▲芳賀榮次郞氏(醫學博士)二十一日朝奉天으로부터入京同上 ▲松本京畿道知事는十日前부터眼底出血로自邸에서靜養中經過가幾分 良好하나아즉一週間絕對靜養을要한다한다 ▲高元勳氏(全北知事)二十日朝入京朝鮮호텔에留宿中 ▲高村正彥氏(前東大門署高等係主任)警察部로榮轉人事次來社 ▲西村眞太郞氏(總督府通譯官)東京大阪方面에 出張次二十日午後九時東京城驛出發

八面鋒

◇敎務院의財政難으로 佛專과 普成高普의 存廢가問題。
◇朝鮮안에서 돈가진機關이라하면、아즉도寺刹과鄕校가第一。
◇鄕校財產은 두엇다말하려니와、寺刹財產은 어대다가쓸것인가。
◇그中에도 負債로허덕이는寺刹이잇다함은 經濟解釋보다 더어려운일。
◇佛專은、佛敎自體에서創設한 機關이니、存廢에도 責任이 적다하면적을것。
◇普成은 三十年의 光輝잇는 歷史를가진 社會的公器。
◇朝에存廢를 云云함은、過去의佛敎側貢獻을抹殺하는外에、佛敎의名譽를抹殺하는重大事。

國民은靑年將校와 憲兵을恐怖한다
軍紀問題로渡邊子陸相에詰問
貴族院豫算總會
二十日午后分

【聯合東京電話】 二十日의貴族院 豫算總會는 午後一時四十四分 再開 午前中의內田重成氏의質問에 對하야 鳩山文相의 答辯이잇고 다음 淺田良逸男(公正) 陸軍飛行機는 八百臺 中隊數二十 此에對하야 蘇聯邦은 頗히多數의飛行機와 中隊를갓고잇다 此航空路의中心을 西伯利亞에두엇다 中國도 또한航空救國을 絕叫하고잇다日本의現狀은 果然 國防의任務를 다할수잇는가

林陸相 나도가튼 憂慮를 갓고잇다 國內國力의 充實에就하야는 硏究中으로 只今數字를드리報告할수는업다

淺田男 明年度以降은 空軍擴張의經費를 要求하려는가

林陸相 只今 航空費를 增加할必要는 感치안는다.

淺田男 國民에 對하야 陸相은 이航空狀態로 安心된다고 말할수잇는가

林陸相 大體로조타고밋는다

渡邊千冬子(硏究) 五、一五事件以來 日本社會는 沈默을직혀와서 사람들이 그러케軍部를 조케말하지안는다 그非難을바들만한사람이 少數라면 그少數때문에 忠勇無雙의軍이납부게 評바듬은 甚히遺憾이다 國民은 靑年將校를무서워하며 憲兵까지도무서워한다 軍部에對한 國民의不滿이하나는 軍人이所管外의 政務에干與하는일이다 滿洲事變及上海事件의軍部의 活動에國民이 滿腔의尊敬을갓게되엿다. 軍은此機에乘하야 넘치는線을넘어서는안된다 다음憲兵에對한 不評判을듯는다 또 軍民對立이라는觀念을 國民에갓게하는 運動이잇다 이것은 在鄉軍人을一團으로政治的活動을하려는 企圖이다 또 軍民離間에關한 軍部의 聲明書는 甚히遺憾이다 陸海軍對國民을爲하야 陸海軍이 다國民을떠나서는陸海軍은업다 最後에豫後備軍人이 大略大將 中將 少將이라는 職業을羅列하야 各種의問題에干與함은 어떨가생각한다 威壓的行動의 結果軍民對立이惹起되지나 안을까憂慮된다 또憲法을 否認한다如함은到底히 許諾못할것으로日本憲法이保證하는 言論自由가絕斜하다 軍人政治와파시즘과는寡頭政治의點은 恰似하다그러나파시즘은 國民全體의것이다이것이 軍人만의것이다이것이다른點이다 여게國家의憂慮가잇다고본다

大角海相 御注意는 感謝한다 御趣旨에從하야充分努力할생각이다

林陸相

衆議院本會議
敎育界의不祥事件을糾彈

(朝刊繼續)＝白銅貨及銅貨를議場에던진者잇서 民政黨席에서는혹더지자守分가慌惚히중기시작하엿다 岩本政府委員은後日에 答辯하기를約하고

一、敎育界의不祥事件에關한 質問

에對하야中村不二男君(民政)登壇

中村君鳩山文相의出席을 求하엿스나 植原副議長 文相은公務때문에出席不可能이라고 答하엿슴으로 不得已質問에入하야 中村君長崎醫大의 疑獄事件及京大事件을引例하야

中村君 現下의博士號授與制度에對하야 此를是正할意思가잇는가 그리고東京敎育疑獄에對하야는可擬할것이엇다고非難하고 더욱 文敎의府에잇는 鳩山文相身邊에關連된 最近의 疑惑은如何한것인가

고文相을 攻擊한後 文相을 不信任한다는 意思를 暗示하고 降壇、岩本司法參與官、長崎醫大東京의小學校疑獄兩事件의槪略을 述하자 東鄉文部政務次官

長崎醫大事件에 對하여는 學校內의 自主的 廓淸運動과 並行하야 文部當局에서도充分히 이點에努力하고 잇다 博士號授與에關한 制度는 將來 欠陷을發見하면 此를是正하기에 努力하겟다 小學校長 疑獄事件에 對하여도 目下極力對策을考究하는中이다

다음에

一、印度에서雜貨關稅를引上한데對한質問을 提出하야

本田彌市郞君(民政) 政府는日印會商을失敗라고認定하는가 日印協定의調印을 中止할意向이잇는가

고質한바

瀧外務政務次官 雜貨에對하여는目下折衝中으로 失敗與否는아직豫斷을不許한다 政府를鞭撻하는趣旨는諒承한다

다음議事進行에關하야

淸瀨一郞君(國同) 今日은아직定刻까지 一時間이넘어잇슴으로 定刻을延期하야도조코 니衛生組合法案等을 審議하고散會치말고 國同에서提出한內閣不信任案에對하야 府黨도快히드게하기를바란다고述하자 政友側은자못떠드럿스나 日程을變更하야

一、衛生組合法案(中井一夫君外五名提出)
一、同(野田文一郞君提出)
一、同(福田關次郞君外二名提出)
一、傳染病豫防法中改正法律案(中井一夫君外五名提出)
一、同(野田文一郞君提出)
一、同(福田關次郞君外二名提出)

을一括上程하고 提案趣旨에關하야說明이잇섯다 右六案을一括하야健康保險法中改正法律案委員會에아울러託한다음 靑木君의動議에入하야淸瀨君의議事進行에關한發言趣旨도簡單하게一蹴되고 午後五時五分散會하엿다

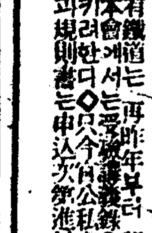

鐵道員講義
◇國有鐵道에서는再昨年부터新規採用試驗이開始되엿다 ◇本會에서는受驗講義錄을刊行하야諸君이에合格시키려한다 ◇只今公私鐵道界는諸君이오기를기다리고잇다 ◇見本과規則書는申込次第進呈
實力을주어이에合格시키려한다
東京市小石川區 日本鐵道敎育會

朝鮮唯一
金剛化粧料
金星堂

읽어라!
明知모가三千組江山모一든가정의
위생을위하야보내는마음의선물을!
부인병심득서
조선국문으로쓴百六十四頁의美册
無代進呈
東京市京橋區入舟町 婦人病良藥 命之母本舖 笹岡省三藥房 振替東京五〇五〇番

恩給
長期短期極有利
立替照會細密
京城授恩洞一六〇
鄭商會

新春最特作三大名畫封切!!
追擊미쓰 全六卷
半醉人生ほろよひ
MGM超特作日本版
肉體
萬口公開
朝鮮劇場
仁寺洞 電光三三六

大阪若名問屋案內

春物洋服品揃
羅紗製品
卸商
限商店生地見本相場表進呈
大阪市谷町一
石尾仁本店

百圓資本
內外文房具問屋
諸位에게案內書及刊錄進呈
大阪市東區南久寶寺町一丁目
イチヤ商店

洋服附屬品
エヌケ印
ワイシャツ、カラー
大阪市東區北久寶寺町心齋橋筋東入
茅本シャツ製造所

鹿矢印
春夏向
メリヤス
洋傘
綿布加工品
(元賣發)
現金問屋
合名會社
佐野繁商店
大阪市東區南久太郎町四丁目心才橋筋
(相場表進呈)

玄海건너異鄕에도 失業同胞二萬人

借家難으로土幕生活者激增

大阪神戶福岡等地서

재외조선인 로동자의 현상을조사하기위하야 약삼주일간 대판(大阪) 신호(神戶) 하관(下關) 복강(福岡) 등지에 출장중이든 총독부경무국 보안과신도(神島)경무관보는 이십일 오후오시경성역착렬차로 귀임하엿는데 그는다음과가티 시찰한 상황을말하엿다

◇일본에가서 상당한직업을가지고잇는 조선인은 온순하고 비교적 적은임금에 만족하는점으로일반 사용자측의 환영을밧고잇고 또그들의 자제들도 소학교에서의 성적이매우조와편찬 중이상으로 그중에선아동을 다수히볼수 잇섯슴은매우유쾌 하엿다 또그들은 대개는 고향으로 매월송금을 계올니지안는모양으로일반사람들도 이점에대하야는모다 감복하고잇는현상이엇다

◇그러나조선인으로서배척을밧는 점은 위생사상의부족에서 생기는생활관습의 다른것과 집세를잘내지안는 점으로 이집세는상당한수입이 잇는자라도 될수잇는대로 집세를내지안코 살다가그대로 다른집을 어더나가는것이그만큼 유의하다는 괴괴한사실이잇서 대판과가튼곳은 빈집이라는리유로 세집을엇지 못하고가옥을까에 림시로가가(假家)를짓고사는사람이만엇다 이때문에 조선인을 상대로발생하는 차가쟁의(借家爭議)가 업는날이업는 형편으로 재작년중대판시내에서의 쟁의가 륙천십삼건이라는 다수에 달하엿는데 경찰당국도그취체를엄중히하엿고 과작년중에는삼천구백건으로감소되엿스나 아즉 이폐단은만타

◇각지의실업자는 대판에 일만칠천인 신호에팔천인 복강에륙백인 하관에구백인가량이잇서 이들의 생활상태는 형언할수업시 비참하야 당국에서 그보호에진력은하고잇스나 한편으로 만연도항자가 격증하야 이들의대부분이모다 실업자의 무리가되는 상태인고로 당국에서도 엇지할도리를 모르고잇는형상이다 그원인은 무슨도목사업 가튼것이잇스면 자긔고향으로 기별하야 큰일자리나 잇는것처럼 뭇너드림으로 그일이끗나고보면 모다 실업자가되는것임으로이점에보호당국도특히주의하기로되엇다

殺父事件李洙倬 來月十二日控訴公判

被檢以來八年經過의怪事件

控訴한後三年만에

자기 아버니를 독약을먹여죽엿다는죄로 재작년 십이월이십칠일 경성지방법원에서 사형(死刑)의 판결을밧고 불복공소한 리수탁(李洙倬)(元)에대한 살인피고사건은 공소한지 삼년만에 오는삼월십이일오전 경성복심법원에서 공판이 열리기로 결정되엇다

◇말광(末廣)재판장, 복전(福田)검사의담당에 변호인은 심상붕(沈相鵬), 한상억(韓相億), 신우영(申宇永), 목미호지조(木尾虎之助)변호사등 네명이 출정변호하기로되엇다

◇이사건은 아미세상이 다 알여저서 만흔주목을 끄을려오든사건인데 그가처음에 서대문형무소로 수용되기는 지금으로부터 팔년전인 소화이년오월이십일일로 그의모친 박씨(朴氏)와함께 기소(起訴)되엇든것인데 그의 어머니는 일심공판에서 무죄(無罪)로석방되고 리수탁만혼자사형의 판결을바든것이엇다 이사건은수수꺽기와 가튼사건으로 복심공판의 귀결은미리부터 자못세상의주목을끄을고잇다

萬榮丸遂絕望 軍艦二艘出動

範圍擴大석혀調査

조선 우선회사 청진환(淸津丸)은이십일밤 열한시에마영환(萬榮丸) 조난현장에도착하얏스나 흔적을 차즐수업서 범위를널리하야수사중이다 제십사 구축대 석안(夕顔)규(葵)두함은동일오후륙시 현장에출동하얏고 나수환(那須丸)도현장으로출동하엿다 조난 현장부근은 아직도풍랑이심하야 선체와승조원은 절망시된다

和歌山縣大火 二四三戶全燒

【화가산전화和歌山電話】 화가산현서모루군전병촌(和歌山縣西牟婁郡田並村) 도전태장(稻田泰藏)의집에서 이십일일오전세시경 불이나 촌가오백호중백이십사동 이백사십삼호를 전소하고 동칠시삼십분에진화 하엿는데 손해는이십일만원이며 원인은목하조사중이라 한다

三菱航空機製作所全燒

損害가四百萬圓

【명고옥전화名古屋電話】 이십일일오전령시반 명고옥시 남구열전대강정삼릉항공기제작소(名古屋市南區熱田大江町三菱航空機製作所)제일공장에서 불이나동공장일천여평을 전소하고 동두시반경에 진화하엿다는데 손해는 사백만원에달할모양이다 실화현장은 동공장동편에잇는 도료부(塗料部)인듯한데군수품공장(軍需品工場)이니만큼헌병대에서는발화원인을중대시하고잇다한다

憲兵隊特高主任 女給과強制情死

【연합동경전화聯合東京電話】 이십일오후두시경경도시우경구태진인화사후소송천황(京都市右京區太秦仁和寺後小松天皇) 어능도에녀급가튼녀자가 교살되엿고 그엽해 양복입은신사가 면도로목을 질너자살하여 잇는것이 발견되야 태진서(太秦署)에서는 계원이출장검사한결과 신사는 대판헌병대 본부특고과주임 중촌승위(大阪憲兵隊本部特高課主任中村中尉)요녀자는 대판도돈굴(大阪道頓堀)의바-수마(須磨)의매담야 야리협자(野利協子)(二六)로 판명되야 그들이무리정사한것이 판명되엿다한다

目的만偏重하는 當局의色衣政策

歷史와慣習을充分考慮하야 獎勵手段緩和가必要

충남부에서 방금농촌진흥운동과 아울러전조선적으로 실시하고잇는 색복장려운동은 농촌에잇서서는 군과면직원은 물론경찰관까지 출동하야 색복장려운동을 매우굉장하게하고 잇는데 색복장려를 너무성급하게 긔게적으로하여 심한데는 흰옷에먹물(墨汁)을 뿌리는일과 기타강제적 색복장려 바법때문에별별 비극이생기어 일반의비난하는소리가 놉다한다

색복장려자체에 대하야는 물론반대는 업겟지만 색복의염색하는 노력과 염료(染料)의갑가튼것을 대국적으로 생각한다면 어느것이경제적 이겟는가의연구는 아즉조선농촌의 현상으로보면 단순한문제가 아니다 그리고 조선사람의 흰옷입는관습이라는것은 긴력사를 가지고잇서 당국에서생각하고 잇는바와가티 일조일석에 곳색복으로 개혁되기는 어렵다 더욱조선인복상자(服喪者)와 일본인 신관(神官)과 가튼특수한 사실상관습도잇슴으로 단순하게 먹물가튼것을 지내가는사람의 옷에부어가지고 색복을 장려한다는것은 그다지 감심할장려책이라고할수업다 일반인민에게 신교(信敎)의 자유가잇고 거주의자유가 잇는것과가티 사회의풍긔를 어지러히하며 공안을방해하지안는이상 복장의 자유라는것이잇다 그럼으로 흰옷에먹물을뿌리는것 가튼성급한 정책수행이라는것은 그운동의 취지와의도가 아모리 찬성할만하드라도결과는 도리혀 일반에게반감을살뿐으로 각별한 주의를필요로한다

色衣獎勵와 惡染料取締

색의장려(色衣獎勵)운동에 틈을타서최근부정염료가만히 발견되는데경기도 경찰부에서는 요전에관내염료판매상인에게엄중한 조사를하야 상눈에 대하야서는 중앙시험소(中央試驗所)에서조사한결과 불량품이상당히 만엇슴으로 이번에부정품을 압수하는동시에 시험소 검정제(檢定劑)의봉함(封緘)을부처 취체하기로되야 이십일관내 각서에 통달하엿다한다

犯人은市內脫出?

搜査方針을十個條로規定活動

各地로手配를發送

柴商慘殺事件

귀보-나무장사살해범인수사본부인 룡산서에서는 그동안 활동한결과를 종합하야 수사방법을 열가지로 나누어가지고 시내다섯경찰서로부터 우수한 형사두사람식을 뽑아서 특별수사대를조직하야 경성시내외를 샅샅치 뒤지는동시에 린접 각군경찰서에도통지하야 소거관문의 행동을주시시키는 모양이며 이십일아츰에는 무슨유력한 단서를 어덧는지 수사본부에는 일층활긔를띠이고 활동하는중으로 일설로는 범인이벌서 시내를탈출하엿다고하야각지로 수배까지 발송하엿다고한다

金復鎭 安相吉等出監

二十一日에

공산당사건으로 서대문 형무소에서 복역중이든 김복진(金復鎭)안상길(安相吉)량명과 간도오월삼십일 사건으로 복역중이든 안길상(安吉祥)은 은사령의 감형으로 이십일일아츰에출옥되엿다 김복진, 안상길 량씨는몸이 건강하고 안길상은 피부병으로 면차못하엿다

지난一年間의陸上競技 朝鮮最高記錄發表

中·長距離와投擲은朝鮮選手獨占

츄렉部는朝鮮女子獨舞臺

全朝鮮陸上競技協會에서는二月二十日에 一九三三年度公認朝鮮陸上競技部最高記錄을 下記와가티 發表하엿는데 中距離長距離及投擲界는 依然히 殷盛하나 短距離와 跳躍界의不振은 如實히 나타나잇다 그리고女子界에잇서서는 츄렉部만은朝鮮女子의 獨舞臺를이루고잇다

◇男子部◇

【百米】	10秒6	矢野榮
【二百米】	21秒2	西貞一
【四百米】	49秒2	西貞一
【八百米】	1分58秒4	久富[illegible]
【千米】	2分42秒7	邊龍[illegible]
【千五百米】	4分11秒4	權泰夏
【五千米】	15分58秒4	邊龍[illegible]
【一萬米】	33分09秒2	金恩培
【마라손】	2時32分33秒	南昇龍
【百十허들】	15秒8	金煥民
【二百허들】	26秒	[illegible]千宗一
【四百허들】	58秒	田中眞茂
【八百릴레】	1分33秒9	養正高

(李昇俊·安永徽·金鍾元·李乙[illegible])

【千六百릴레】	3分27秒2	(田中·矢野·山根·深津)
【走幅跳】	7米02	矢野榮
【走高跳】	1米82	山本茂
【棒高跳】	3米90	山本[illegible]
【三段跳】	14米285	[illegible]
【投圓盤】	42米29	[illegible]
【投砲丸】	12米62	有馬
【投槍】	58米92	[illegible]
【投鐵槌】	35米34	近藤[illegible]
【五種競技】	3252·725	[illegible]
【十種競技】	5742·52	[illegible]

◇女子部◇

【五十米】	6秒7	玄桂淑
【百米】	13秒1	玄桂淑
【二百米】	27秒6	[illegible]
【八百米】	3分10秒2	李華子
【八十허들】	15秒4	[illegible]
【走幅跳】	4米92	李[illegible]淑
【走高跳】	1米38	[illegible]原
【三段跳】	10米66	[illegible]原
【投砲丸】	8米81	木村
【二百米릴레】	27秒5	平壤女高
【四百米릴레】	52秒2	平壤女高
【八百米릴레】	1分57秒5	平壤女高

校門을나서는名選手

(以下全部無順)

◇京城法專◇ 蹴球部…金[illegible] 張泰[illegible] 柔[illegible]部…李時[illegible]

◇平壤醫專◇ 蹴球部…[illegible] 金[illegible] 白台浩 盧善柱 裵永基 李泰[illegible] 朴潤三 庭球部…朴[illegible] 金[illegible] 李[illegible]

◇徽新學校◇ 蹴球部…金允河 朴仁哲 金敎植 [illegible] 庭球部…韓仁[illegible] 金承漢 籠球部…[illegible] [illegible] 씨름部…金[illegible] 李世[illegible] 李[illegible] 柔道部…[illegible] 氷上部…金[illegible]

◇中央高普◇ 蹴球部…白昇哲 白英基 李[illegible] 陸上部…李甲[illegible] 李[illegible] 野球部…李世華 [illegible] 庭球部…李[illegible] 許[illegible] 孫泳[illegible] 籠球部…[illegible] 柔道部…李有[illegible] 씨름部…申成均 李哲弘 氷上部…金[illegible] 朴[illegible]

鍾路署管下各劇場 施設을徹底團束

六個條項制定하야實施豫定

入場券前賣는嚴禁

현대의 말초신경(末梢神經)이 교류하는 도시인(都市人)의 유일한 우숨과 눈물의세닥장(洗濯場)이요 가장대중적인 오락장인 극장(劇場)을 에워싸고폭력행위를 비롯한 온갓미묘한범죄가 불고푸른 조명(照明)의그늘에 숨어서 행하야지며또한밤마다 수백명의관객이 하로밤의오락을차저모아드는곳이라위생설비 방화장치등 특별한경상비상의설비를 필요로한다

종로서보안계(鍾路署保安係)에서는 지금까지는 극장에대하야 비교적 방임적태도를취하야 오든것을금번에 방침을 변경하야적극적으로 통제하기로 결정하고동계소판(小坂)주임의입안으로이층에 극장경영자를 불러노코 이십일일 오후세시부터 그서협의회를 개최하기로 되엇다 동계의 극장통제방침은 대략아래의다섯방면으로할터이라한다

첫재 공중의 위생과 비상설비로스토-브는폐지하고전부 『스팀』을 쓰기로하며 화재예방지의 소제를 철저히하며비상구(非常口)의설비를완전히할것

둘재 극장내외의 폭력행위를 철저히취체할것

셋재 신파극단원(新派劇團員)의 쟁탈을방지하야 이로부터오는폐해를 업시할것

넷재 입장료는될수잇는대로싸게하야 대중의 오락기관으로서 널리리용될것

다섯재 『플레이가이드』(入場券仲賣者)는 허락지안흘것

여섯재 단성사(團成社)는신축하야 새롭고 완전한설비를할것등이다

發狂한丈人 사위를斫傷

黃金町에慘事

이십일일 오후한시경 부내황금정일정목(黃金町一丁目)이십팔번지덕천상점(德川商店)주오완영(吳完榮)(五九)은작년부터정신에 이상이잇서오든바 사위되는 김성운(金聖雲)(三○)이가약을대리는것을보고 잘못한다고 독기로 사위의오른편이마를 찍어야두치가량의 상처를주어 집안에서는 대소동을 이르키엇섯는데급보를들은 소관 황금정일정목파출소원이 출동하야 범인을체포하고 흉기를압수하엿는데 피해자는 병원으로 가다가뒤여나간후 아직 소식이업서 각병원등을수사중이라한다

大村海軍飛機 瑞興山中에墜落

一機는尙今行方不明

이십일일 오전십일시 경무국착전=평양(平壤)에비행중이든대촌(大村)해군비행기 십륙긔는이십일일 오전팔시 이십오분에 평양을 출발하야 경성으로향하는도중에 황해도 서흥군(瑞興郡)(이하원문불명)북쪽 산중에서 짓흔안개때문에 산복(山腹)에 격돌하야 일긔는 추락하엿다 그리고 십륙긔중 십사긔는평양으로 무사히도라가고 일긔는아즉행방불명이라한다

天氣豫報

雪後晴

高氣壓은 東으로移動하야南朝鮮으로부터 日本西部에퍼저잇는데 그勢力은弱하고西朝鮮岸과 天津附近에는低氣壓이잇다北滿은 氣壓이놉고國境에는 降雪 西岸은曇天其他는日氣가 조타 今夜는降雪이잇스나 明日은 日氣가조아진다

氣溫 昨日最高 四、三 / 同最低零下 八、二 / 今朝最低同 二、五 / 今日正午 一、六

柳絲에 春意!

昌慶苑의봄準備

老櫻은改植하고垂櫻을移植

夜櫻은四月廿日頃

움트는봄과 손치는곳

우수의봄절과를고루지고내경칩(驚蟄)을 눈압해둔요지음에이르러일긔는완연히 봄을 감촉식여준다 지난해의 윤월(閏朔)이 지금도 그보람을 남기여 말이음력정월이지 일긔의풀림과 바람결의 포근함은례년의 이월탐춘과을 방불케한다 여긔따라제일 먼저 이것을늣기고 미리부터 방문꾼은 봄서울의 유일한유원지(遊園地)이고 밤서울의환락장인창경원(昌慶苑)이다 창경원당국에서는 일긔가 지금부터 이러한것을보고 만일에 준비가 뒤느질가념려하야 금년에는 례년보다 더충분한시설로써 야앵(夜櫻)손님을 치르고자 야앵의 조명(照明)과설비에대하야경성전긔회사당국자와 간담회(懇談會)를 열고협의한결과종래는여흥장(餘興場)을장원과(掌苑課) 압잔디벌 판에설치 하야장소의협작으로 불편이 만엇스므로금년에는 이것을 피하기위하야여흥장을 식물원(植物苑)온실본관압 넓은잔디밧으로 옴기고무대를 동행로쪽나진 터에꾸미고관객은 넓흔곳에서게 하야조금도 불편이업게하는 한편춘당지(春塘池)물가온대는작년에 시설하얏든바와 가튼룡봉의 화방(龍鳳舫)을띄울터인데작년보다더화려 현란하도록 특히청(靑)록(綠)자(紫)적(赤)홍(紅)색의『네온사인』등장식하야명실이함께지상의황홀경이되도록초『모-던』장치를하리라한다 다시 과밀한『사구라』의 묵은나무들속가서 덕수궁(德壽宮)으로옴기고 그자리에다가는 종래조선에서 보기드물든 수앵(垂櫻)을원산지인 선대(仙臺)에서 약천본가량수입하야다가 심어서 새로운 꽃정추를보이리라는데 금년의야앵은례년보다 일러서 사월이십일경에 개원을보리라한다

蘭園과薔薇園 德壽宮에新設

이와동시에 작년가을 부터새로개방한 덕수궁에는 모란(牧丹)의 재배와 국화의 진렬이잇서 새로운 특색잇는 명소가되엿스나 봄에볼만한 시설이적으므로 창경원에서 실년군정도의『사구라』나무를 속가다가 동행로에 병목(並木)으로 심어봄정취를 도읍게하고 한편으로는 모란과 국화시절이외에 사시감상에 적당 하도록『로-스까든』(薔薇園)을 만들어 사오천종의장미를 재배하고 다른한편으로는 서양종은물론이요 구하기어려운중국이동의동양종란초(蘭)를모아 란원(蘭園)을 만들리라하며 석조전(石造殿)에 진렬한 미술품은 만일년만큼식 가라진렬하려든 예정을변하야 일년이못되엇서도 사월에가서 전부가라진렬키로하얏다

猛獸鐵檻改造 生活을自然化

萬二千圓經費로

다시동물원(動物苑)방면에는일만이천원의 예산으로맹수함(猛獸檻)을다시증축하기로 결정하고방금설계를 립안중이다 이는근년에 사양방법이진보되야『아푸리카』산의『라이온』과 조선산의범(虎)등이작고번식하야다른곳동물원의 진긔한동물과 교환하여오는것이 만어 작년중에도『하-겐백·서커스』단과 두어종류의동물을 교환도 하야왓스므로여긔에자미를 부처서 맹수들의생활을 좀더자연스럽게 하여주고자 혈거형태(穴居形態)를 그대로 본바든우리를 지어서맹수로하야금 생활과 번식에자연과조금도 현격됨이업시 하고자한다고한다

崇仁商業學校生徒募集

一、募集人員 第一學年約百名
一、願書提出期日 三月二十二日
一、試驗期日 三月二十七日、二十八日、二十九日(平壤府廣上里)

梨花女子高等普通學校生徒募集

▲第一學年百二十名
▲出願期日 三月十日正午限(詳細는京城府貞洞本校에照會함事)
▲入學考査期日 三月十日、十二日(十二日은身體檢査口頭試問)

꼴럼비아레코-드 Columbia
(에-너 獨唱)
朝鮮레코-드青盤特別新譜
꼴럼비아의자랑인 不朽의名曲盤!!
스패니쉬세레나-타 비재-作曲 奧山貞吉編曲
슈-벨트세레나-타 슈-벨트作曲 奧山貞吉編曲
一枚
※레코-드番號※ (四五○○二) 指揮 奧山貞吉 伴奏 新交響樂團

金 白金 高價買入
德
京城府明治町 株式會社 京城德力
平壤府旭町二三 平壤出張所

登錄商標
선북거 고무신은거북선
京城東大門外서울고무工社 電光一一五九

宇津救命丸 (우진구명환)

安心 하십시요

어린이의保健에는-걱정이떠나실새업는 어머님도 保育藥宇津救命丸을常備하시면、어린이는元氣잇시自然으로頑健히 發育하실것입니다。

特히近日치우로서는一層呼吸器와內臟諸器官을害할염려가잇슴니다。宇津救命丸은絕對로副作用업시左記의小兒疾患에卓效잇슴은임이定評이잇슴니다。

◇主治効能 小兒五疳、小兒[illegible]、驚風、[illegible]、胃腸病、[illegible]、食慾不振、吐乳、胎毒、夜泣、痲疹

藥店及百貨店에잇슴

(定價) 貳拾錢 參拾錢 五拾錢 壹圓 貳圓 參圓 五圓 拾圓

發賣元 東京日本橋瀨戶物町 玉置合名會社 振替東京七二番

第一劇場 鍾路四丁目 電光一五三六
時代劇 美代吉를죽엿다 全十卷 (祭明美代吉を殺した) 林長二郎、八雲惠美子主演 松竹키네마超特作品
人生의큰悲劇! 結婚이라니、달콤한사랑을 엿보든 그들의 [illegible] 한人篇
名畫 明月의結婚 全八卷 메도로社超特作品 벤·바-부릿지氏主演
大陸 고리라 全五卷 FBO社冒險의超特作品
三大特選名畫大公開 二月二十日부터 每日二回 낫一時 밤七時 大衆料金 階下十五錢 階上二十錢

優美館 電光九五三
萬人期待의渴仰篇 當二月十九日브터大公開! M·G·M超特作全發聲日本版! 類猿人타-산 全十卷 巨匠W·S·반다이크氏大作 世界的水泳選手죤니와이스뮤라氏猛演 助演모린오사리반孃
快走艇 全九卷

團成社 電光九九六
二月二十一日부터 晝夜開演 新舞臺新作公演 第三週特別新作品上演
大悲劇 이집가食口 全一幕
喜悲劇 행여밋지마소 全一幕
大喜劇 新式風 全一幕
書間映畫 오버-드·힐 全十卷 폭스超特作全發聲日本版
봄은봄이다 미자 全十卷
階下二十錢 階上一均

南滿線沙坨子서 大火로十四戶灰燼

被害百餘同胞가露天에서彷徨 春耕期絶糧을憂慮

【奉天】 남만선석산(南滿線石山)사타자(沙坨子)권업공사(勸業公司)부선농부락(鮮農部落)에지난십팔일 오후네시경 한낙화(韓洛華)집에서발화되야 때마침부는 모진바람에화세가 충천하야빈농가옥 십사호를 태워버렷스며 이호는허무러첫다고한다 손해액은 약이천오백여원가량 이라하며 발화원인(原因)은 아해들의 석냥작란으로 발화한듯하다고한다나 백여동포는 거처를정치못하고 방황하는 참상이며 춘경기(春耕期)를당하야 식량(食糧)이 적다하버려서 먹을것이업서 더욱곤란이더비 권업공사(勸業公司)에서 위선일호에 오원씩을주위 근근보명하여간다하며 금후 백여동포의안위가 매우념려되는바 이라고한다

康德驛前서 煙突에서發火 九戶가全燒

【咸南】 지난십팔일오전두시경 강덕역전박화준(朴和俊)의집 온돌연동으로부터 발화하야 바람이 심한대다가 초가집이라 순식간에 다른집으로 연소되여 구호나 소실되엿는데 라남소방대에서 출동하얏스나 무엇보다도 물이부족하야 소괴의성적도 못내엿스려니와 한참동안은 동부락은 불바다로 화하엿섯다고한다

少年「룸펜」의安息處 平壤更生園開園

二十一日于先七名收容

【平壤】 부모도친척도업시암흑의거리를헤매이고잇는 가련한소년「룸펜」들을수용하여교양을가하고 일정한직업을 가르켜서 장래참된인간을 만들기위하여 평양동대원리(東大院里)에 개생원(更生園)을건축하여작년말에 그준공을보앗다함은 긔보와갓거니와 내부의설비와 직원의배치까지 전부 정돈되엿스므로 이십일일부터 원아칠명을수용하고 개원을하기로 되엿다 장차는 삼십명까지를 수용하기로 되엿는데 일정한피복과음식을제공하는외에 각괴장기에따라서 직업을전수하고 교육방면에도주력하게되여 이 개생원의효과는상당히크리라고기대된다

私立東成學校 設備刷新義捐 三百餘圓이모혀

【新興】 함남신흥군(新興郡)에 오즉하나인 사설교육긔관인 사립동성학교(私立東成學校)는 작년말에 동교의교사를 락성하고 일반설비를쇄신코저 계획을세웟스나 예산액의부족으로 유예중에잇든바 이것을 유감으로 녀기는 당지유지들은 아래와가티 자진의연을 거출하엿다한다

▲金十圓式 朴任憲 嚴永觀 嚴[illegible] 朴培淑 朴觀憲 李萬鎬 朴乾憲 崔鳳圖 崔秉岳 崔秉奎 白致奎 鄭基初 韓道鎬 李敎源 林郁彬 鄭乾鎬 李化洙 崔尙律 朴晳風 金明寬 柳亨奎 宋鉉禧 黃道鎬 ▲金五圓式 朴準憲 金順煥 鄭泰鶴 朴哲鎬 朴進憲 白雲潮 韓尙益 文濟鎬 韓昌善 韓基善 崔永律 崔承烈 李春根 崔秉瀧 林禎浞 申秉任 韓昇奎 韓泰赫 韓尙根 朴濟允 崔光律 金學任 崔基烈 ▲金一圓 韓龍南 以上合計三百四十六圓也

崇仁面에郵便所新設

【成川】 성천군숭인면(崇仁面)은 산간벽지로 통신이여간 불편치안튼바 동면회창(同面倉)에 평산면서부터 통신이나날이 늘어저서 우편긔관이 생기지안니하고는 도저히 통신의 민활을볼수업게되야 일반은우편긔관이 생기기를 갈망하던바 면비밀어 우편소건물을 건축하고 동리까지되야 불원한상내에 사무를집행케되리라고한다

平南의流行毒感 千三百餘名이犧牲

三個月間에發生者七萬千餘名 全道民은戰戰兢兢

【平壤】 평남일대에 작년십일월부터 류행성독감이 류행하여 만흔환자와죽은자가만허서평남경찰부 위생과에서는 제이차의조사를 하든중이든바 일전에조사가끗낫다 여과에의하면 금년일월중의 환자발생수는 삼만삼백이십일인으로 그중에서 사망자는 륙백륙십구명에달햇고 현재환자도 팔천구백 오십팔명이병상에서 신음하고 잇는터으로 여기 작년십일, 십이의 이개월간의 발생환자 사만일천구십삼명죽은자륙백구십사명과합하면 실로 과거삼개월간의 총환자발생수는 칠만일천사백십사명 총사망자는일천삼백륙십이명에달하야 전도민을 전전긍긍케하고 잇다 그리고 가장 심한지방은 순천(順川)으로 칠천칠백여명 그다음이 강동(江東)팔천오백여명 강서(江西) 오천여명, 덕천(德川)평양(平壤)진남포(鎭南浦)평원(平原)등으로 다 명이상에달햇다 또한 사망자가만흔곳은 평양,성천(成川)중화(中和)덕천(德川)등이각기백륙십명이상에 달햇고 녕원(寧遠)개천(价川)은 발생과사망이 가장적다 엇잿든 평남지방이 전국을통하여 류행성독감이 가장만연하여서 맹위를 발휘하고잇는터이라한다

下東市場設置 實現이具體化

資金의一部도調達

【新興】 함남신흥군동고천면오지(新興郡東古川面奧地)하동(下東)은 함흥(咸興)홍원(洪原)신흥(新興)삼개군의 합토구(合土口)로서 물산의동과와 교통상왕래가 빈번하나 각처와의시장을 상거하기 백여리내지 륙칠십리의먼거리임으로주민의 물품교환상(物物交換上)막대한 불편이잇슴으로 일즉부터 당지에시장설치의필요를 감하고 그곳유지들은 그실현책에부심하든바 월전에하동시장,설치긔성회(下東市場設置期成會)를조직하고 설치에요할자금 조달에 로력하든중 지금현재로 아래와가튼 금액이 거출케되어점차그운동은표면적으로구체화하는동시에 연회에서는일간그간부로하여곰당국과절충한후설치원을제출하리라고한다 하며이시장설치는사계에큰충동을주리라하야 각방면의 비상한 주의를 환기한다고한다

◇寄金醵出芳名=金百圓新成里 金百圓梨田里 金百圓豊陽里 金百圓東上里 金六〇圓興坪里 計四百六〇圓

簡易普校 永興에二校 設置를確定

【永興】 영흥군(永興郡)에도 간이학교를 이개소에 설치키로 내정되여 군당국에서는 설치할 적당한곳을 선정중이라고 하는바 설치되면 미취학아동에게 편리하리라고한다

慶南記者同盟 委員會開催 二十五日馬山서

【慶南記者同盟】 경남긔자동맹(慶南記者同盟)은 지난 일구삼삼년사월 정긔대회이후로 르차위원회를 개최코저 하엿스나 여러가지사정으로 연긔에 연긔를 거듭하여 모든사무에 다소의지장을 내어오든중 내재적으로 불리한 조건에 혹시 위원중자격상실(資格喪失)한위원도잇고그외 긴급히 토의할 문제가허다하여 오는이십오일 오후이시를 긔하여본 동맹사무소 소재지인마산(馬山)에서 긴급위원회를 개최코저하는바 위원의 참석은물론이고 그외동맹원도 다수참관하기를바랜다한다

時日 二月二十五日午後二時
場所 馬山同盟事務所

南原支局主催 飛鳶大會延期

【南原】 본사남원지국주최로

戰慄할慘變 精神病者의狂亂 乃父를斫殺

牛舍에들어가畜牛二匹도打殺 現場은鮮血이淋漓

【咸興】 지난십팔일오후다섯시경함주군 주북면에서 정신업는아들이자긔의실부를독기(斧)로때여 당장에즉사케 한보기에도소름이끼치는참극이생겻다함주군 주북면신풍리(咸州郡州北面新興里) 한면정(韓冕廷)(三四)은지금으로 약오년전부터 정신에이상이 생겨처자와도 별거하든중날이 갈사록 그의정신이상은더욱 심하여저서 작년십이월부터친부인한학훈(韓學勳)과동거케되자 그의친부는 아들의정신이상이 안타가워 다소의책망을하엿는바 그는돌연히 나무패는예리한 독끼로 친부와두부를패어당장에서 즉사케하고 이어자긔의 형한면국(韓冕國)동생한면도(韓冕道)를 좃차 살해하려고 하엿스나 그들은 억개에 경상을 입을뿐이고 다시뛰여나가 우사(牛舍)에 매여잇든 소두머리를 때려죽이고 자긔도자살하려고 독끼로 자긔의두부를때렷스나 경상을입엇는데 이급보를 접한주재소원에게 체포되엿다한다 또일방 함흥경찰서 사법계주임은 수명의 형사대와함께 현장에급행하여 엄중조사중이며 현장은피비린냄새로 코를못들참경이라한다

五人組의自轉車窃盜團 新義州서一網打盡

【新義州】 근일신의주경찰서에서는오인조의자전거절도단을일망타진하야류치하고엄중취조중이라는데그내용을듯건데안동현사번통(安東縣四番通)팔정목이번지에잇는 자전거상 장태춘(張泰春)(三一)이가 수괴가되여 안동현오번통(安東縣五番通)구정목 이십삼번지에잇는 김환부(金煥燮)(二〇)와 안동현 사번통(四番通)팔정목에 잇는 김석복(金錫福)(二三)의주군 광성면(義州郡光城面)에잇는 리희선(李喜善)(二七)과안동현 칠번통팔정목에잇는김관준(金寬俊)(二九)등 오인이 공모하고 안동현과신의주에서·자전거일곱대를 절취하여안동현 모전당포에 잡힌사실이발각되여 전긔와가티 체포된것이라는대 취조에따라서 사건은더욱확대될듯하다한다

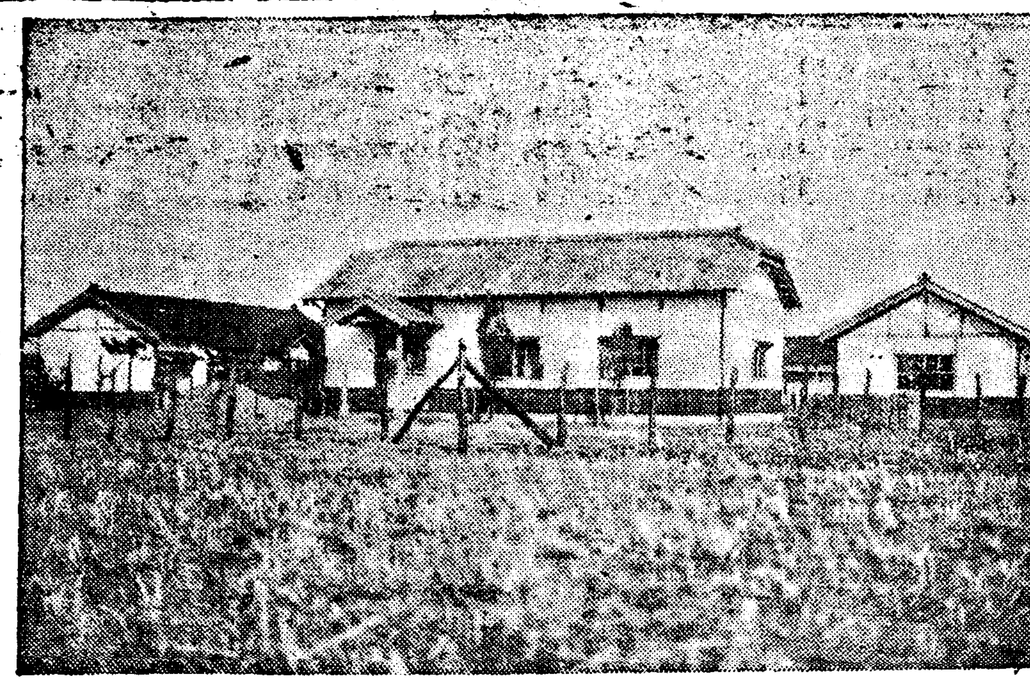

◇…開園된平壤更生園舍

三共洋襪染色工場의 五百餘職工亂鬪劇

六名解雇로職工間에感情激化 六名을檢擧取調中

【平壤】 평양부내긔림리(箕林里)삼공양말염색공장(三共洋襪染色工場)에서는 직공감독홍금석(洪金石)이주목을받든직공조창선(趙昌善)(二〇)외오명을해고시켯든바 해고당한륙명은 홍의불공평한감정에서 해고식힌것이라하여 홍을 때려주고저십팔일오전십일시경공장을습격하엿고 동시에홍은 공장에뛰여가서 위급을고하여 직공사백여명은곤봉을 휴대하고 삼공공장에 집합하엿다 이런광경을당한 조창선외륙명은 중과부적할것을각오하고 일시성내에 퇴각햇다가 다시응원대 삼십여명을 인솔하고 재차습격하여 오백여명이 란투를개시하는순간 대동서원이 현장에급행하야 간신히 해산을식히는동시에 조창선외륙명을 검속취치하고취조중이라한다

南原에小火

【南原】 지난이십일 오후 한시사십분경 남원읍쌍교리(雙橋里)양주하(梁柱夏)씨집에서 불이일어나 소방대의 출동으로두시경에 진화케되여 본가만 반소되고기타의 손해는 별로업다는데원인은 권긔량주하씨 고용인이점심을 지으려고 아궁이에불을때고 다른일보는새에 광후하씨아들과 이웃집아해들이 놀다불을내인모양이라한다

그女子의一生 (5)

春園 作
夕影 畫

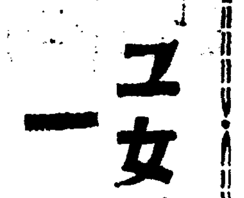

處女篇

교장의 주장으로 이 학교에는 미남자 선생은 일체로 채용치아니하엿다. 교장의 말에 의하건댄 녀학교교사가 미남자면 학생편에서 마음이 옴지기기쉬우니 위험하다는것이엇다. 그래서 이 학교교사는 손선생모양으로 괴상하게 생긴 사람이 아니면 얼굴이 곰보거나 낫빗치 검거나 엇잿스나 모양업는 사내들뿐이엇다. 서무주임 오선생이라는이가 교장에게 불신임을 밧는것도 한가지는 그가 미남자인까닭이오, 그리고도 쫏겨나지아니하는 까닭은 그가 자조 학생과 접촉하지아니하는 직분을 띈까닭이엇다.

손선생은 곰보는 아니엇스나 이 학교 선생들중에 제일 숭업게 생긴 사람이엇다 이런것이 모도 합하야 손선생은 교장의 신임을 바들수밧게 업섯던것이다.

손선생의 학생들 간에 평관은 여러가지엇다.

「그래보여도 마음은 착하단다 야」

하고 손선생을 변호하는 아이도 잇고,

「병신 마음 고은데 업다고 윤동마저요」

하고 사정업시 악평하는 애도 잇섯스나 대체로 학생들이 찟고 까불고 할만한 틈이 어간 허물은 업섯다. 두꺼비선생은 학생에게 무슨 부탁을 바닷슬 때에는 심히 친절하고, 정성스럽게, 구찬호리만큼 지성스럽게 잘 보아준다는것은 학생들간에 거의일반으로 인정되는 장처엿다. 그래서 어려운 일이 잇스면 손선생을 찻는 학생이 만핫다. 더구나 손명규가 재단법인 리사로 당당하게 교장을 대리하게된 다음 부터는 그러하엿다.

집에서 고동으로만 지내는 리

금봉도 손선생에게 다니는 학생중에 하나엿다. 가정에 고동이 만흔 금봉은 손선생에게 집안 사정을 다 말하게되엇다 다른 아희들과 함께 손선생ㅅ집에 놀러가는 일도 잇섯다. 손선생은 무론 금봉을 동정하엿다. 손선생에게 밧는 지극한 동정은 금봉에게 더할수업는 깃봄이엇다. 어머니는 죽어서업고 아버지는 산대로 일흔 다정한 처녀 금봉은 굼주린 어버이의사랑을 손선생의 동정에서 보충하엿다.

손선생의 부인은 허여멀끔하게 마르고 눈만커다란 병인이엇다. 그는 늘 꿀꿀과 무릅히부어가지고누어 알코잇섯다. 남편에게서 어든 병으로 관절염을 이르킨것이엿다. 그는 무식한 구식녀자엿스나 퍽으나 친절한 부인이엇다. 더구나 오래병으로 누어잇기때문에 학생들이 오는것을 반가워하엿다.

「금봉이 왓니? 엇지면 저러케 잇불까. 한화꼿갓고나」

이러케 손부인은 금봉이를 보면 칭찬하고 그때만 남은 손으로 금봉의 손을만지엇다.

「어떤 복잇는 사람이 금봉의 남편이 되랴노?」

이런 소리도 하엿다.

평생에 웃는 낫을 안보이던 손선생도 금봉이와 단둘이 대한 때에 씩하고 웃는 일이 잇섯다. 웃을 때에는 그 멀둥멀둥하던 눈이 가늘게 잡아늘여지고 얼굴의 근육 전체가 실룩거린다. 그러한 우슴을 볼 때에는 금봉은 몸서리를 치며 고개를 돌렷다. 그러나 다만 아버지다운 우슴이라고 속으로 생각하엿다.

손선생ㅅ집에서는 자녀간에 아이가 업섯다. 그래서 그런지 아랫방에는 녀학생 한둘이 늘긔숙을 하고잇섯다. 그러나 그 학생들은 언제나오래부터 잇지안코 한달이나두달 잇다가는 나가버렷다. 금봉이가 이집에 다니기시작한 때에는 북간도에서 온 녀학생 하나가 잇섯다. 그는 아버지가 잡혀가서 학비가 안오게 되기때문에 손선생이 불상히녀겨서 다려다 두엇다고 한다. 손선생은 이바게도 학비 업는 학생을 여러 사람 도아준다고 하엿다

북간도서 왓다는 학생은 서정순(徐貞淳)이라고 하는 아이인데 퍽 얌전한 녀자엿다. 단지 몸이 약한지 혈색이 조치못하엿다. 금봉은 반이 다르지마는 곳 정순과 친하엿다. 정순도 금봉과 가티 계모슬하에서 자라서 마음에 슬픔이 만핫섯다. 그 아버지는 감옥에 잡혀가고 그 옵바는 운남인가 귀주인가로 무관 배우러간다고 가버리고는 소식이 업다고 해서 금봉을 보고는 늘 슬퍼하엿다.

松の實 (廣告)

副業に 紙袋製造
小資本簡單女子小兒가 할수잇는家庭副業 [illegible]
千代田商事

演劇과映畵
이汚濁한空氣中에서는 仁丹을잡수시고 病菌의浸襲을避하시요

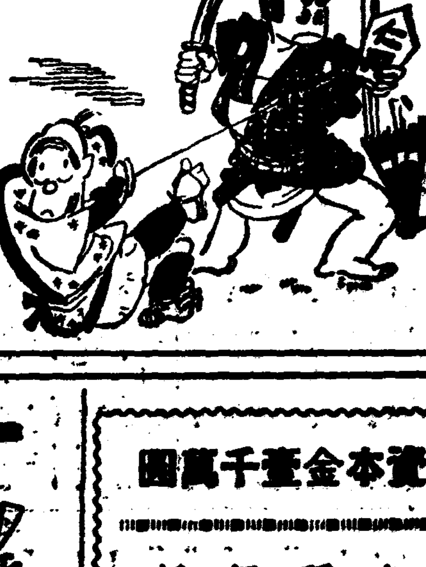

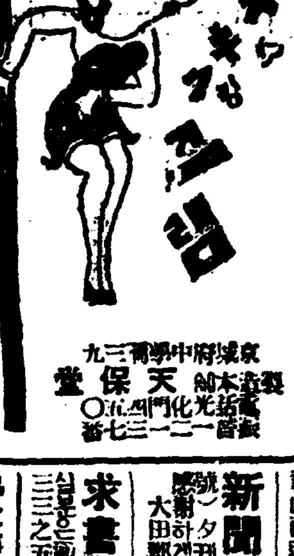

製造本舖 天保堂 京城府中學洞三九 電話光化門二一三七番 振替京城一〇

資本金壹千萬圓
各種信託
低利擔保貸付
朝鮮信託
朝鮮京城
(營業案內贈呈)

●感嘆! 感嘆! 정말頭痛에써조흔 ノーシン(노ー신)이다●
기침, 감기, 천식에, 淺田飴(아사다아메)

和
決算前 二十二日부터 七日間
在庫品一掃大賣出
殘品을破格으로提供함으로數量에限定이有하와期限前이라도賣切될念慮가잇습니다
破格으로提供하는理由
(一) 決算時期가臨迫하야在庫額을低下식임은廻轉의成績을優良케함
(二) 殘品을在庫식이는것은原價以下로切下하야奉仕處分하는것보다도莫大한損이有함
(三) 平素愛護하심을多蒙함에對한謝恩의微衷을表함
◇半額提供品一例 솜(婦人목도리)●兒童帽子와이샤쓰●장갑●兒童담요●애불크로스●兒童외투●同양복●各中等學校指定帽子●고무하양목等
◇四割引提供品一例 純毛샤쓰●兒童샤쓰●오비세라等多數
◇三割引提供品一例 紳士외투●에리목●넥타이●와이샤쓰●마후라等多數提供
和信
代表電話(光)二六八〇

讀者利用欄

求書 「朴泰俊著鄕民歌曲集」「교육백과」 等을求하오니 元山府上里洞八八 朴明河
書籍 改造社版「谷崎潤一郞全集」十二卷을元價一圓으로求하시는이는곳通知하십시오 平北宜川郡山面擇山洞四七九 金惠波
新聞 朝鮮日報昭和八年六月三十日附(第四千三百號)夕刊을가지신분은보내시면感謝하겟스며薄謝를드리겟습니다 大田郡大德面仙里 鄕瑛
求書 現代法學全集二十卷以上(又는全部)을讓渡하실분은通知하시요 三三之五二號 府內西界洞 朱昇涉
漫畵 女子高等敎育以上者로漫畵에多少趣味가有한者는左記處로通知하여주시요 太平通二丁目三四九(寶局三三九九番) 黃貼本生
讓渡 大阪現代出版社發行『靑少年百科全集』東京耕文社發行『敎育美談集』을各手二十錢式으로내면送呈함 籍과交換도可 平北龍川郡薪市 安永俊
雜誌 科學畵報又는科學知識昨年分全十二冊을購買요通知 平壤府壽町二一 金命熙
求書 日本文朝鮮文辭集及詩歌研究에關한參考書籍과日本文朝鮮文童謠曲集을多數願買至急通知要함 平北龍川郡楊市曙光社 安永俊
求書 協同組合運動二三三號를求하오니左記住所로付送하야주시면薄謝進呈 中和郡祥原面法梓里 梁採鳳
辭典 『ポーケブル漢文辭典』『國語辭典』과『和英辭典』(昭和八年版)內容三百頁ポケット型等數十部讓渡함 忠南公州大和町七二 朴興淳
書籍 春園李光洙先生著『無情』과『開拓者』을求하오니半價로讓渡하실분은速知하여주시요 黃海道松禾郡蓮山里 韓基亭
書籍 無情과再生(春園先生著)探偵小說(片手美人)列國宮中의秘密等小說을買入코자함 江原道通川郡通川邑東町通二四一 李亨根
求書 별나라十、十一、十二月號가지신분게서는至急通知하시요 실망게시면 義州郡月華面化合下洞七〇 崔一化

佛金本位危殆

法平價再切下?

商相이下院에서陳述

【巴里二十日發】佛國商相라ー노氏는 二十日下院에서 佛國의經濟狀態에就하야 그多難을指摘하고 「法貨價値再切下」를 豫想하고如左히述하얏다

「法貨는 大戰後五分의一平價를切下하얏는데 지금은再切下를 行하여야할經濟的危機에直面하고잇서 重大한戒心을要한다 即佛國產業界는 그「코스트」를 引下할수업고 또政府財政이 收支均衡을保有치못하는限 「法貨의再切下」는 不可避이다

弗貨改訂後 米國金流入

◇……二億四千萬弗

【紐育電】弗平價改訂以來米國으로 金의流入이激增되어各方面에서 注目되는터인데此等米國에流入된金은 試金分析局에서秤量된으로 二月一日以來十八日까지에分析局에集中된金의總額은約二億四千萬弗에達하얏다。그리고其他一億弗의金이米國에向하야輸送中이라한다。此等의金은總히試金分析局에서秤量

後聯邦準備銀行이 이것을 財務省勘定으로서 輸入業者에게체크(手形)를交付한다。十五日金曜에到着한金은九千萬弗、十六日十七日에到着한金은七千五百萬弗이라는데 그大部分은分析局의秤量未濟로그進行을기대리고잇다한다 從하야聯邦準備銀行發表의 金流入을反映치안엇스나 아즉이巨額의 金流入을反映치안엇스나同行이十五日에發表한것에依하면

佛國으로부터百五十五萬八千弗 英國으로부터五十萬三千弗其計二百六萬一千弗에不過하고 또十六日發表에依하면 十五日中에輸入된金은佛로부터 七百四十九萬九千弗、英으로부터 八百七十三萬四千弗、加奈陀로부터 百六十七萬五千弗計一千七百九十萬八千弗로 十六日에英으로부터 三十二萬一千弗이輸入되어잇다。 그리고同銀行에對한체크(手形)의增加의結果同行의 通貨準備는去益增加케되리라고보고잇다

日英會商遲遲不振

市場範圍問題 小分科會로附託

本會議에方向을轉換

【聯合倫敦二十日發】二十一日의第二回正式綿業協議會에서 日本側은 市場範圍問題에對하야 回答하고 이것을中心으로討議하얏는데 雙方의態度가 極히強硬한點으로推測하야 何等의決定이 업시結局、右問題는 小分科會에附託되어 本會議는 暫間 이問題로부터 손을떼이고 다른比較的議論이업는 問題에移할것으로 觀測되다 日本側은 어떤特定의 織物輸出機械制限에關하야 審議하기를 提議하고 右에關한 解決策이討議될듯도한데 이方面에 方向을轉換하면 市場問題는 新尺度로 討議될것이다 何如間 二十一日의會商은 「만체스타」代表가 充分히 日本側의 回答을 檢討할 餘裕를 가지게하기爲하야 午前中에 一切會合을 終了할것으로 보인다

英國不當反駁

日本의回答內容

【聯合倫敦二十日發】日英協議會第二回公式會商은 二十一日午前十時부터 英國商務省에서 開催되엇는데 當日의會議에서는 岡田首席代表가 「카ㅡ사」의要請에對한 回答文書를 手交하엿다 島田代表는 人絹業者의立場으로 이것을補足하기로되엇다 隨聞한바에依하면 日本側回答의要旨는 如左하다

一、英國의不當反駁

一、既定方針에依하야 第三國及自治領의斷乎排除

一、討議地域의限定 [illegible]

討議는 右回答을中心으로서 遂行할것을보이는데 從來比較的理解가 잇는態度를示하던英國側의態度가 硬化되어 第一回公式會商에서도 不當한提案을하얏든만큼 萬若이會商이 破裂되면日本은 經濟的孤立에陷하리라는 高壓的態度에出한點에 鑑하야 二十一日의會商은議論이 沸騰되리라한다

朝鮮正租貯藏

獎勵費支出決定

經費八百二十四萬四千圓

拓務、大藏諒解成立

【電通東京電話】朝鮮의正租三百萬石을 長期貯藏키爲하야 倉庫設備와貯藏獎勵費로 支出할八百廿四萬四千圓의經費에關하야는 拓務省으로부터 大藏省에折衝한結果 右中 六百萬圓은 借入金에依하야 殘部二百二十萬四千圓은 剩餘金에서 繰入키로諒解가되고 一兩日中 八年度追加豫算으로 議會에提出키로 決定하엿다

釜山	[illegible]	[illegible]	[illegible]增
大田	[illegible]	[illegible]	[illegible]減
京城	[illegible]	[illegible]	[illegible]增
平壤	[illegible]	[illegible]	[illegible]增
元山	[illegible]	—	—
城津	九	三	三減
合計	[illegible]	[illegible]	[illegible]增
累計	[illegible]	[illegible]	[illegible]增

法的拘束說로 形勢樂觀을不許

穀聯側委員이打電한內容

穀物聯合會의 渡東委員으로부터 入電된것은아래와갓다

『農林省은 移出量을 매우少量으로制限하고 特別會計에依한 買上은 或種의形式的拘束을 行하라는 形勢아래잇슴으로 渡東委員은目下 貴族院方面에 極力阻止運動을 하고잇는데 形勢는 樂觀을 不許하고 政友會의 統制強硬論者도 運動中이다라고한다

貴族院側極力運動

統制問題의 實行方法은이미 農林、拓務兩相間 事務的折衝에移하야 多少길게걸닐形勢임으로 各方面에對한運動을一巡하엿슨즉 二十日아츰 東拓에 集合協議한結果 十四名의 殘留委員을選定하고 其他는于先 朝鮮으로도라오게되엿다

渡東委員歸來

길게걸닐形勢임으로 十四名만남어잇고

朝鮮米擁護期成會 渡東委員으로부터 入電된內容은 아래와

卄日米鐵道發送

局鐵朝鮮米發送

今 年 前 年 比 較

朝鮮內正租貯藏

各道의結果報告

◇……農家의投賣를減少케해

總督府에到着된內容

朝鮮內에正租三百萬石貯藏을한結果 얼만한效果가 잇는가 한에對하야 各道로부터總督府農林局에 報告한바를綜合하면 大體아래와가튼內容으로 農民의 投賣가 相當히 減少케하엿고 따라서正租時勢를 세이게하는强材料가 되엿다 하엿다 即

(一) 正租貯藏을 伴하야時勢의高價豫想이 만케되고또農家의投賣가 적게되야 前年보다比較的出廻가減少한일

(二) 正租出廻의 減少로精米業者의 原料購入에잇서品不足을 늣기게되고 따라서正租時勢가 相當히 세이게되는傾向

(三) 以上에對한例를들면아래와갓다

△昨年一月卄日現在=光州에서는 米檢查數量이 二萬七千五百七十二石, 松汀里十三萬九千九百五十四石이엇든것이今年一月二十日現在에는光州一萬八千九百五十三石松汀里十萬八百三石으로減少하얏다

有價證券賣買

無許可會社取締

오늘까지干涉치안코왓다

商工課에서各道에通牒

朝鮮內에서 有價證券賣買를 하라는 會社는 먼저 總督府로부터 許可를 아더야될을 不拘하고 目下 無許可로 有價證券을 賣買하는 會社가 相當히만흠으로 總督府商工課에서는 압흐로 이런會社를 嚴重히 取締하야 一般의弊害가 업도록 하라고 各道에 通牒을 發하엿다고한다 오늘까지 許可를 바더야만 賣買할수잇는것을 함부로 會社의看板을 붓치고 都市와 各地方에 外交員 其他 여러가지의名稱을 띠인사람들을 보내여 有價證券도 무엇인지 잘모르는 사람들을속여 사게하는等 그弊害가 만흔터이다 그럼으로 以上과가티 當局의取締를 땀하서 許可가업시 有價證券을賣買하는會社의內幕이 暴露케될것이라고한다

弊害가莫大

▲……山澤商工課長談

오늘까지 許可가업시 賣買하는會社를 보고만잇섯슬뿐이나 이런會社로해서 各地의弊害가 만흠으로 斷乎히 嚴重取締하기로 한것이다 그럼으로 許可가업는會社는 곳許可申請을하거나 그럿치안호면 全然有價證券을賣買치말어야 될것이다

東銀市川氏 卄日入京

朝銀訪問協議

東一銀行의 重役으로 內定된市川眞次郞氏는 二十日夜에京城에到着하엿는데 二十一日朝鮮銀行의松原理事를 訪問하야인사하고 就任할 東一銀行에對하야 協議한바가 잇섯다고한다 午後에는 總督府理財課를訪問한뒤 東一銀行重役과會

見케될러이라고하는데 이正式發表는二十二日 或은二十三日에 잇슬터이며 臨時株主總會를 열기前임으로 既報함과가티 囑託의形式으로 入行해가지고 다시 總會를열어 專務로就任할터이라고한다

石油法不遠制定

朝鮮에도適用된다

今議會에 石油業法이提出키로되엿는데本法은 製油又는石油를輸入하라는 境遇는許可를要함으로 朝鮮에서도 石油六社協定中에 外國으로부터直輸入하는사람이잇서 本法을朝鮮에適用치안흘때는 朝鮮의外國直輸入商에 對하야 取締할수업合으로 總督府商工課에서는商工省과協議한 結果 本法은朝鮮에도適用케되야 目下그施行에關한 準備를 急行하는데本法의施行方法은 朝鮮에도本法을그대로 施行할가 制令으로써따로定할가 함은未定이다

米日爲替

急遽低落

卅弗關門僅保

【聯合紐育二十日發】二十日의米日爲替는前日보다七仙低인三十弗로되엿다

▲東京爲替(二十一日)

對米 賣 二十九弗四分三 買 三十弗

對英 賣 一志二片八分一 買 一志二片四分一

▲大阪爲替(二十一日)

對米 賣 二十九弗四分三 買 三十弗丁度

對英 賣 一志二片十六分三 買 一志二片四分一

信託合同工作

當分間中止로

谷朝信社長談

朝鮮土地信託會社의合同은너무差異가잇서交涉을中止하얏는데 最近 南鮮信託會社과合同을開始할과가티말하는者잇스나아즉 交涉할생각은업다

數日前松村氏가 入京하얏슴으로 風說이생긴모양이나 合同問題에는말이업섯다 南鮮信託의合同에就하야는 昨年末數回에亘하야 交涉하얏슴으로合同이可能하면 其當時協定이成立되엇슬것이다

南鮮信託도土地信託과가티相當히差異가잇슴으로 交涉은至難하고信託合同은當分行치안을터이다云云

米賣渡의 申請數量

八百廿九萬石

【電通東京電話】公定價格에依한米賣渡申請數量은 十九日까지의累計八百廿九萬石으로되엿다

滿洲朝鮮商議

理事會를開催

滿洲朝鮮商議理事會議는 四月十三、四의兩日 平壤에서 열기로 決定하엿는데 右理事會議의準備를 協議키爲하야 四月十一、二의兩日 同地에서全朝鮮商議理事會를 열리이라고한다

株式

商況(卄一日)

頑強裡 保合

前場昂騰 鳩山文相辭職說도 馬耳東風이오 爲替五十仙急落의好感이잇고 押目買物이優勢하야循環的으로昂騰步調를示하얏섯스니 即前場中高價가大新은百三十一圓丁에一圓二十錢高 東新도百七十三圓三十錢에九十錢高 日產百四十三圓丁에一圓五十錢高 日產新百三十三圓丁으로一圓二十錢高이엇섯스며 帝人 日레 淺野 新保合 日魯小落이엇는바大體에잇서는 昨後止東落되엇다만은買直되엇고 日產新舊는昨日보다高價를示하야注目되엿섯다

後場保合 佛國平價切下說이잇스나 寄付는何等의影響이업시 東新百七十三圓三十錢에二十錢高、日產百四十二圓九十錢에四十錢高、朝新十錢低、帝人四十錢高、日레二十錢高、日魯二十錢低、日毛百三十六圓五十錢、拓新十一圓四十錢에 各寄付이엇고 小往來이엇다

賣?買?

大局은惡目買

政局推移를몰나 疑心暗鬼로市勢는反動低落一巡後의 大幅保合裡頑強이오今朝는大新先驅高로諸株昂進이엇는데 今後에善處함에는 賣할것이냐 買할것이냐가問題인바

雜株方面은 流行物을너무買付한感이不無하고 무슨動機로던지 訂正이잇슬것이라고도보이나從來와는 달너서金融을背景으로 買하얏섯든것이니그리큰 動搖가잇슬것이아니오 主力株는 雜株에追從하야多少買하얏던 程度인즉그것亦是 큰反動을생각할수업다

時히政變說等 云爲하나 政策의

株界六感

× 政局不安이繼續되나 今朝는諸株一齊高의頑強으로 一圓內外가올낫다

× 아즉安心키는 得早일것도가트나 大勢觀으로본다면低價는買할것이아닐지?

× 政變이잇드래도 財政經濟政策에큰變化가업스리라는것을알게되엿기때문에 政局不安時勢는一巡된모양

× 對內的大材料인 政變에對한解釋이如斯한以上 海外的으로큰衝動을밧기前에는 容易히崩壞되지안을것이며

× 金融緩慢、低金利乃至、事業界好轉等을 다시내세워가지고大勢買가擡頭될도不遠之事

政變잇드래도 悲觀賣는不當

政局不安의 張本人鳩山文相은査問會에 出席하야 淸白한것을明한後 今日中辭職하리라는

米期 閑散裡 弛緩

前場膠着 昨後場阪地二十四圓〇四錢止와 共히二十一圓二十三錢에場을止한 當市場은 今朝에入하야阪地初付二十四圓〇六錢인 二丁高異鞘하고二十一圓十九錢인 四丁低로場을始한後意外買氣優越하야 二節十五錢까지下押하엿다가阪地○二錢의 七番同價로止場함을件하야 十九錢으로八九節은賣買不成으로 結局十八錢에止場하다

後場同調 後場은三十一圓十九錢에 一丁高로始場後二節十八錢 三節十七錢에亦是保合이오 別欄가티止場하다

四次買上如何 今後騰落의鍵

政府는 朝鮮米의第四次買上을實行하기로 發表하엿다 그數量은五十萬石일지 又三十萬石일지는몰으나 三十萬石으로假定한다할지라도 此가實現하는때는 朝鮮米의浮動米는 거의一掃하야 米價昂騰에 非常한刺戟을與할수잇스나 그러치안는때에는 一種의消具米로化한浮動米가 남아잇서市中의壓迫을加하게될뿐아니라 日暖의時期를딸아 品傷變質의米도 現出하게될것임으로 自然頹勢를免치못할것갓다 그러나 一端發表한政府로서 米價의低落을放任할理가업슬것갓고 또朝鮮米의日本移出이 本月에入하면서激增을告하엿슴으로 各地在米는 그럭저럭消化하야 四五月頃에入한後에는 反히品薄을示하지안을가한다果何如?

難關에逢着한 米價의今後

日本米價를擁護하기爲하야 統制法을實施하고 그中에서도日本米의威脅을加하는朝鮮米의移入制限을하려하는 差別政策을忌憚업시實行하는今日 朝鮮米의運命如何가자못注目되는바인데 萬一朝鮮米의日本移出을一定한數量으로限하고過剩米를總督府에서買上하게되다면買上米는結局朝鮮民間으로다시出來하야朝鮮서 消費하게될것임으로朝鮮米로는 更히處分할餘力이업시 自地의壓迫을加하게될것임으로將來의弱材로보지안을수

米豆餘話

◇ 朝鮮米의第四次買上은 언제나實行? 그實行如何에딸아市勢의一波는 ...

◇ 恰似 [illegible] 買上을 아니할는지 아는 그지數의時間問題

◇ [illegible] 買上中 實은 八百十八萬石이나된다고 [illegible] 그申請을 맛지안을수는 업슬모양

◇ 그런데 農民으로서의申請은三割五分밧게아니되다고 商民의 [illegible] 於斯可知

◇ 朝鮮米의日本移出量一定한數量으로制限하고 剩餘米는總督府에서 買上하기로한다나 아즉 確斷할수는업지마는…

◇ 日本移出의數量을 如何한程度로 定할지는몰으나 二三百萬石에不過하다고하면 米穀貿易業者에게는大打擊

朝取期米取組

當限 賣方 ㉧一、〇〇〇 ㉪二、 買方 ㉠一〇〇 ㉡一〇〇 ㉢

中限 賣方 ㉢三、五〇〇 ㉤五〇〇 買方 ㉠一、一〇〇 ㉤一、三〇〇 ㉥五〇〇

先限 賣方 ㉠二〇〇 ㉧一、七〇〇 ㉥四〇〇 ㉦二〇〇 ㉧一、五〇〇 買方 ㉠六、五〇〇 ㉣四、五〇〇 ㉦三、八〇〇 ㉡三〇〇

當島前場 進付政局不安이不去되고政策前途 難測으로繼方이共히 全혀氣乘치안어寄付는九州側中東側이乘替하고臺灣이外分하얏스나 株式側、地場目前側、來客側、神戶側買로消化되어四圓〇六錢으로 小反이엇스나二錢에弛하야 七本同低에焦付로止場

各地正米

京城不變 環境安定待望

仁川不變 市況은實行當用外 取引에 不過하야不變이오產地保合으로⊖三等二十圓二十錢四等二十圓二十錢에不變

大邱不變 定期保合이오實行이나마 產地가意外下落인으로 低價로賣物이不盡하야不變

群山不變 出廻十二噸、讓渡不變으로 別段賣物도不現하얏고 또日本注文이적은데다가 不買不賣의 閑散狀態로大體의市勢는 前日과不變인㊁三等二十圓二十錢 四等二十圓十錢

木浦焦付 日本注文이全然杜絶되고 閑散하나買上期待로 低價를은自重되여 唱을㊂三等二十一圓三十錢 四等二十一圓의焦付

南浦下滋 期米不冴로氣가深하고依然閑散인데一般이要込치안어意外下滋인㊀三等二十一圓丁四等二十圓八十錢

釜山軟弱 廻出三千五百叺 定期焦付로買氣가衰하얏고日本注文이一段적은一方持米側이蠢焦하는等으로 市況이軟弱에傾하야 ㊂三等二十圓七十五錢四等二十圓五十五錢에五錢乃至十錢低이오 取引合計二千六百二十一叺

今日 (卄一日)

米	(東京期米) 今後止	比前日
仁川期米	[illegible]	[illegible]
大阪期米	[illegible]	[illegible]
正租(仁川)	[illegible]	不變
株	(單位十錢)	
東新	[illegible]	[illegible]
朝新	[illegible]	[illegible]
大新	[illegible]	[illegible]
商品	(東京當限位十錢) 今後止	比前日
大阪綿絲	[illegible]	[illegible]
大阪人絹	[illegible]	[illegible]
고무(新)	[illegible]	[illegible]
金		
日銀(一覽)	[illegible]	[illegible]
朝銀(一覽)	[illegible]	[illegible]
本町(一覽)	[illegible]	[illegible]
米國產金價	三十五弗	

東京國債市場

甲 五分利 一〇四、七〇

一回四分利 不申

二回四分利 不申

佛貨四分 一八三、八〇

金融 (廿一日)

海外經濟、朝鮮銀行券、日本銀行券、京城手形交換、東京金利 [illegible]

大阪金利 (二十日)

對外爲替

英米爲替 五弗六仙二分一
米日爲替 二九弗八七仙二分一
(以下朝鮮銀行建値)
對英 一志二片一六分三
對米 二九弗八分七

金買入價

[illegible]

米穀 (廿一日)

京城正米

[illegible]

仁川正米 (二十日)

[illegible]

大阪正米標準價格 (二十日)

[illegible]

京城雜穀

[illegible]

仁川太豆

[illegible]

商品 (廿一日)

京城綿絲布市勢

[illegible]

京城人絹市勢

[illegible]

日本麥粉市勢 (二十日)

[illegible]

치카고期麥

[illegible]

고무市勢

[illegible]

新油濟價

[illegible]

麥桿眞田價

[illegible]

滿洲商況

[illegible]

大連特產時勢

[illegible]

株式 (廿一日)

朝取短期

[illegible]

算定代引日步

[illegible]

朝取短期賣買高

[illegible]

朝取賣買高 (單位石)

[illegible]

朝鮮內各地期米

前場・後場: 大邱、群山、木浦、釜山、鎭南浦 [illegible]

米 (廿一日)

朝取期米

[illegible]

大阪期米

[illegible]

大阪期米取組 (二十日)

[illegible]

東京期米

[illegible]

日本各地期米

[illegible]

大阪市中在米高

[illegible]

東京現株 / 東京短期東新 / 東京短期取組 / 大阪短期 / 大阪長期

[illegible]

商品 (廿一日)

大阪綿絲 / 大阪棉花 / 大阪人絹 / 橫濱生絲 / 大阪砂糖 / 港外砂糖

[illegible]

土金 石金 純金 高價買入 京城南大門通一丁目 (小廣橋側) 合資會社 大陸商會 電光五二八番

期米 小林取引店 仁川本町

株式 櫻井取引店 京城明治町